

PLAN PARCELAR

Scara 1:5000

Comuna Lunca, Judetul Mures

Tarlaua 5, Parcela NR133, PS135, A143, A147, A154, A155, PS162, PDT 161, PDT163, PS164, A165, F166, NR168, A169, PS170, A171, NR 173, F175, PDT177, PS178, PDT179, F180, A181, A182, A184, CC185, F187, F188, A190

-SPRE PUBLICARE-

Nr.crt.	Nr.Cadgen
1	4000
2	4001
3	4002
4	4003
5	4004
6	4005
7	4006
8	4007
9	4008
10	4009
11	4010
12	4011
13	4012
14	4013
15	4014
16	4015
17	4016
18	4017
19	4018
20	4019
21	4020
22	4021
23	4022
24	4023
25	4024
26	4025
27	4026
28	4027
29	4028
30	4029
31	4030
32	4031
33	4032
34	4033
35	4034
36	4035
37	4036
38	4037
39	4038
40	4039
41	4040
42	4041
43	4042
44	4043
45	4044
46	4045
47	4046
48	4047
49	4048
50	4049
51	4050
52	4051
53	4052
54	4053
55	4054

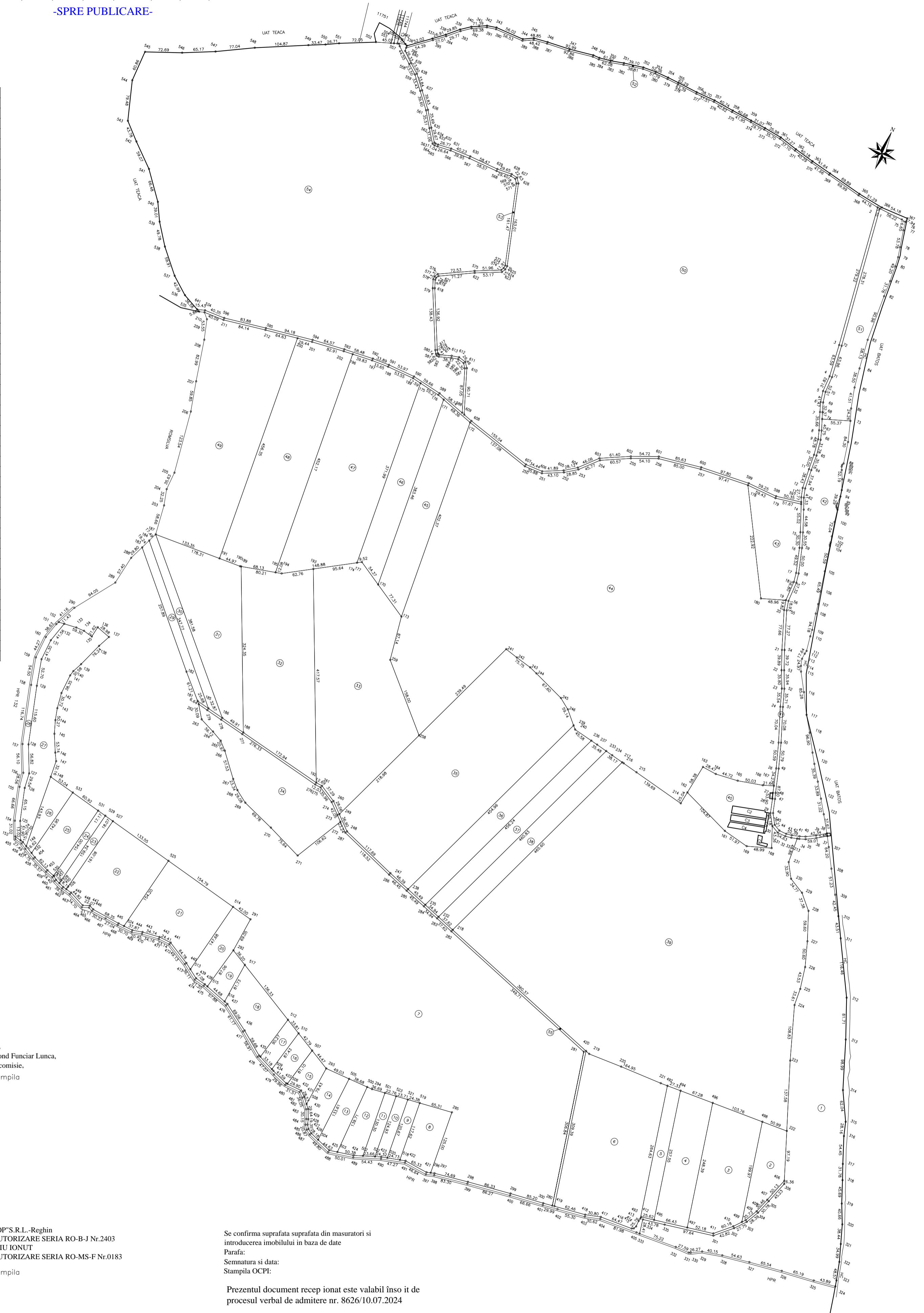

Vizat,
Comisia Locala de Fond Funciar Lunca,
Presedinte comisie,
Semnatura si stampila
Data:

Executant,
S.C."CAVYSERVTOP"S.R.L.-Reghin
CERTIFICAT DE AUTORIZARE SERIA RO-B-J Nr.2403
MOLDOVAN OVIDIU IONUT
CERTIFICAT DE AUTORIZARE SERIA RO-MS-F Nr.0183

Semnatura si stampila
Data:

Se confirma suprafata suprafata din masuratori si
introducerea imobilului in baza de date
Parafa:
Semnatura si data:
Stampila OCPI:

Prezentul document recep ionat este valabil inso it de
procesul verbal de admitere nr. 8626/10.07.2024